



IMAGERIE MÉDICALE CRÉQUI



IMAGERIE MÉDICALE DU PARC
SCANNER DU PARC
IRM DU PARC



CENTRE MÉDICAL
CRÉQUI

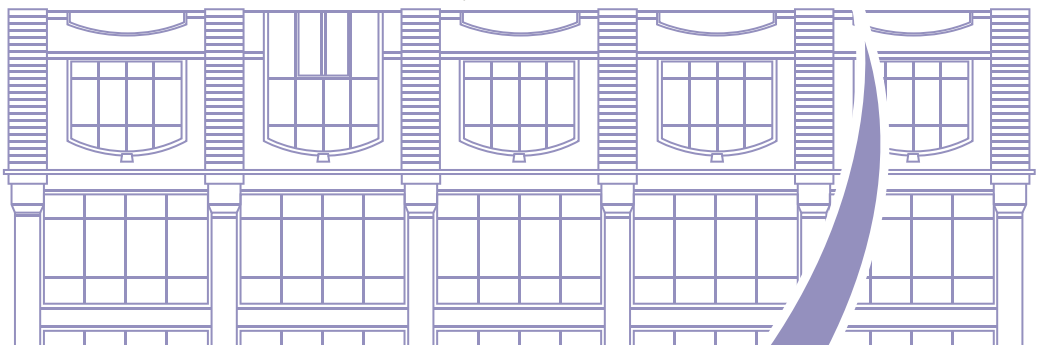

Les radiologues de l' **IMAGERIE MÉDICALE DU PARC**
ont le plaisir de vous annoncer

L'ouverture d'un cabinet
D'IMAGERIE PLURIDISCIPLINAIRE

IMAGERIE DE LA FEMME
SENOLOGIE - MAMMOGRAPHIE
OSTÉODENSITOMÉTRIE
IMAGERIE DE L'APPAREIL LOCOMOTEUR
RADIOLOGIE GÉNÉRALE - ÉCHOGRAPHIE
EOS

au sein du nouveau **CENTRE MÉDICAL CRÉQUI**
76-78, rue de Créqui - 69006 Lyon

et l'installation d'associées spécialisées
Dr Céline BRUN, Dr Marie PEIX, Dr Anne PERONI

Dr Bertrand BORDET
Dr Julien BORNE
Dr Jean-Christophe BOUSQUET
Dr Pierre-Fleury CHAILLOT
Dr Sylvie COILLARD
Dr Olivier FANTINO
Dr Charles JOURNÉ
Dr Antoine PONSOT

